

BCPOS Ver7.6.1

リビジョンアップ

詰め合せ機能「ASSORT」機能

詰め合せ機能 概要

複数商品を1グループとし、販売レシートの印字で、タイトル以外を印字しません。

タイトルは、商品マスタに登録した任意のタイトルにする事が可能。

1グループにする商品を、販売画面で呼出し [ASSORT] を入力した時点で、呼出し済みの商品を1グループとします。

[ASSORT] 入力を行うと、タイトル選択の画面を表示し、任意のタイトルとする事が可能。
(ジャーナルデータへの変更はありません)

仕様-例) 通常販売時

3種類のドーナツと玉子サンドを販売



No	商品名	在庫	数	金額
1	プレーンドーナツ		1	100
2	オールドドーナツ		1	100
3	チョコドーナツ		1	100
4	玉子サンド		1	463
合計			4	¥763
				(外税計 61) 税込計 ¥824

東京都文京区関口1-20-10
住友不動産江戸川橋駅前ビル
TEL: 03-5229-5190

*** 販売 ***

2018/11/14(水) 10:17 店0002 No 0002
担当者 0001:店長

コード	品名 型番	数	単価	金額
800-00001-000	プレーンドーナツ	1	100	100
800-00002-000	オールドドーナツ	1	100	100
800-00003-000	チョコドーナツ	1	100	100
900-00001-000	玉子サンド	1	463	463
消費税(8%)				61
合計	4点			¥824
お預り				¥1,000
お釣り				¥176

仕様-例) 詰め合せ機能利用時

ドーナツ3種類を「詰め合せ」にし、玉子サンドと販売



No	商品名	在庫	数	金額
1	&1 プレーンドーナツ		1	100
2	&1 オールドドーナツ		1	100
3	&1 チョコドーナツ		1	100
4	玉子サンド		1	463
合計			4	¥763
				(外税計 61) 税込計 ¥824

東京都文京区関口1-20-10
住友不動産江戸川橋駅前ビル
TEL: 03-5229-5190

*** 販売 ***

2018/11/14(水) 10:18 店0002 No 0003
担当者 0001:店長

コード	品名 型番	数	単価	金額
800-000039-000	ドーナツ詰め合せ3個	1	300	300
900-00001-000	玉子サンド	1	463	463
消費税(8%)				61
合計	2点			¥824
お預り				¥1,000
お釣り				¥176

上記、同一の商品の販売ですが「詰め合せ機能」を利用すると、任意の詰め合せタイトルを印字、内容のドーナツ3種類は非表示でレシート出力します。

詰め合せ機能-販売手順 ①

1-詰め合せしたい商品を出します

入力フィールドに【ASSORT】と入力します。

※メニューボタンへの登録も可能です。 設定 P-00



2-詰め合せ画面が表示されます

「レシート印字商品検索」を押して、詰め合わせのタイトルを呼び出します。

※詰め合わせタイトルは、事前に商品マスタへの登録が必要です。

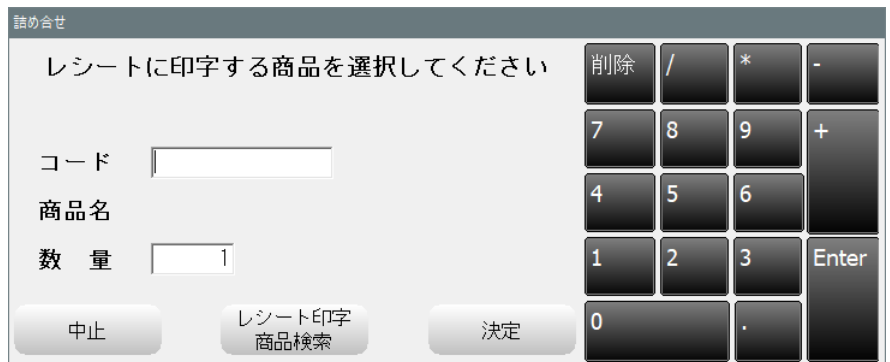

3-商品検索が表示されますので、表示される一覧データを絞り込みます。

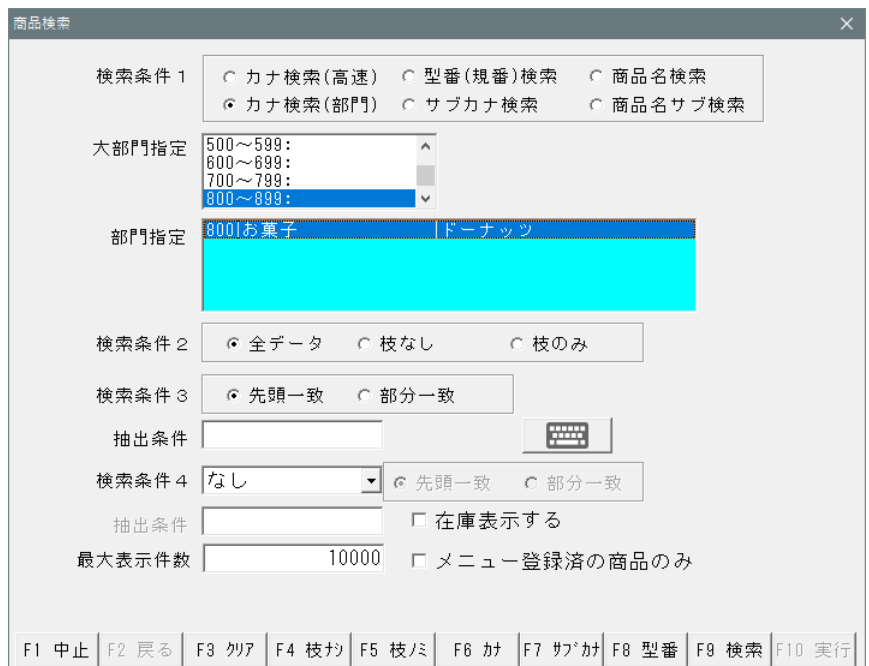

詰め合せ機能-販売手順 ②

4-検索結果が表示されますので、詰め合わせタイトルに使用する商品名を押します

商品コード	商品名カナ	商品名	仕入価格	販売価格
800-000027-000		ドーナッツ	50	100
800-000028-000		ドーナッツ	50	100
800-000029-000		ドーナッツ	50	100
800-000030-000		ドーナッツ	50	100
800-000031-000		ドーナッツ	50	100
800-000032-000		ドーナッツ	50	100
800-000033-000		ドーナッツ	50	100
800-000034-000		ドーナッツ	50	100
800-000035-000		ドーナッツ	50	100
800-000036-000		ドーナッツ	50	100
800-000037-000		ドーナッツ	50	100
800-000038-000		ドーナッツ	50	100
800-000039-000		ドーナッツ詰合せ3個	0	0
800-000040-000		ドーナッツ詰合せ5個	0	0
800-000041-000		ドーナッツ詰合せ10個	0	0

ブルー文字=商品メニュー登録商品
該当する商品は 41 件です

F1 中止 F2 戻る F3 クリア F4 枝刈り F5 枝刈り F6 カ F7 サフカ F8 型番 F9 検索 F10 実行

5-詰め合せ画面に戻り、選択したタイトルが表示されます

※ 数量について
数量を2とした場合、前項手順-1で呼出した商品が全て2個になります。

レシートに印字する商品を選択してください				削除	/	*	-
コード	800000040000			7	8	9	+
商品名	ドーナッツ詰合せ5個			4	5	6	
数量	<input type="text" value="1"/>			1	2	3	Enter
				0	.		
中止	レシート印字 商品検索	決定					

※上記で選択したタイトルは右図の様に印字されます。

東京都文京区関口1-20-10 住友不動産江戸川橋駅前ビル TEL: 03-5229-5190			
** 販売 **			
2018/11/14(水) 10:18 店0002 No 0003 担当者 0001:店長			
コード	品名	数量	金額
	型番		
800-000039-000	ドーナッツ詰合せ3個	1	300
900-000001-000	玉子サンド	1	463
	消費税(8%)		61
合計	2点		¥824
お預り			¥1,000
お釣り			¥176

詰め合せ機能-販売手順 ③

6-販売画面に戻ります

「詰め合せ」にグループ化した商品は、先頭に【&】が表示されます。

※一つ目の詰め合せは【&1】
二つ目の詰め合せは【&2】・・・と表示します

No	商品名	在庫	数	金額
1	&1 プレンドーナツ		1	100
2	&1 オールドドーナツ		1	100
3	&1 チョコドーナツ		1	100
合計				3 ¥300
				(外税計 24) 税込計 ¥324

7-詰め合わせが二つ以上ある場合、一つずつ詰め合わせ処理を行ってください。

No	商品名	在庫	数	金額
2	&1 オールドドーナツ		1	100
3	&1 チョコドーナツ		1	100
4	&2 ココナツドーナツ		1	100
5	&2 ドーナツ		1	100
6	&2 ストロベリードーナツ		1	100
合計				8 ¥1,526
				(外税計 122) 税込計 ¥1,648

8-詰め合わせにしない商品を同時に販売する場合、詰め合わせが終わってから販売してください。

No	商品名	在庫	数	金額
4	&2 ココナツドーナツ		1	100
5	&2 ドーナツ		1	100
6	&2 ストロベリードーナツ		1	100
7	玉子サンド		1	463
8	ホットドッグ		1	463
合計				8 ¥1,526
				(外税計 122) 税込計 ¥1,648

詰め合わせグループにできない (例)

・連続していない場合
① ② ④ ⑤行の様に、③だけ外してグループ化する事は不可

No	商品名	在庫	数	金額
1	プレンドーナツ		1	100
2	オールドドーナツ		1	100
3	玉子サンド		1	463
4	チョコドーナツ		1	100
5	ココナツドーナツ		1	100
合計				5 ¥863
				(外税計 69) 税込計 ¥932

・連続しているが、先頭だけ外す詰め合わせのグループ化ルール
* 一つ目の詰め合わせは①行目から
* 二つ目の詰め合わせは、1つ目の詰め合わせ後の先頭から

No	商品名	在庫	数	金額
1	プレンドーナツ		1	100
2	オールドドーナツ		1	100
3	チョコドーナツ		1	100
4	ココナツドーナツ		1	100
5	ドーナツ		1	100
合計				5 ¥500
				(外税計 40) 税込計 ¥540

詰め合せ機能-販売手順 ④

9-小計画面

【値引き割引きについて】

詰め合わせにした商品の、単品値引き/割引きの計算は行いますが、レシートに詰め合わせした商品を表示しないので、値引き/割引きの記載ができません。

値引/割引きは、小計画面で行ってください。

ポイント率(現金):1%	小計	1,526	7	8	9
内金 0	ポイント	0	4	5	6
	金額調整	-200	1	2	3
	税金	106	0	00	
クレジット 0	合計	¥1,432	%	+	-
部分精算 0	残金	1,432	C	決定	
税対象金額	預り	¥2,000	万券	現計	
消費品対象 : 1326	お釣	¥568			
一般品対象 : 0	入カフィールド :				
非課税対象 : 0					
免税除外対象 : 0					

中止	値引	割引	万券	ポイント	クレジット	デビット	預り	現計
	詳細	あ 強免		Bitcoin	Alipay	WeChat	内金	
日本語	英語	中国語	韓国語	タイ語				メモ

10-販売レシート

同一商品を、販売したレシートの違い

詰め合わせ機能使用 レシート

東京都文京区関口1-20-10
住友不動産江戸川橋駅前ビル
TEL: 03-5229-5190
** 販売 **

2018/11/14(水) 13:33 店0002 No 0005
担当者 0001:店長

コード	品名 型番	数	単価	金額
800-000035-000	ドーナッツ詰め合せ3個 Aセット	1	300	300
800-000036-000	ドーナッツ詰め合せ3個 Bセット	1	300	300
900-000001-000	玉子サンド	1	463	463
900-000026-000	ホットドッグ	1	463	463
値引				-200
消費税(8%)				106
合計	4点			¥1,432
お預り				¥2,000
お釣り				¥568

ご来店いただきまして
ありがとうございました

0201811140005000

通常販売 レシート

東京都文京区関口1-20-10
住友不動産江戸川橋駅前ビル
TEL: 03-5229-5190
** 販売 **

2018/11/14(水) 13:34 店0002 No 0006
担当者 0001:店長

コード	品名 型番	数	単価	金額
800-000001-000	ブレンドーナッツ	1	100	100
800-000002-000	オールドドーナッツ	1	100	100
800-000003-000	チョコドーナッツ	1	100	100
800-000008-000	ココナッツドーナッツ	1	100	100
800-000013-000	ドーナッツ	1	100	100
800-000010-000	ストロベリードーナッツ	1	100	100
900-000001-000	玉子サンド	1	463	463
900-000026-000	ホットドッグ	1	463	463
値引				-200
消費税(8%)				106
合計	8点			¥1,432
お預り				¥2,000
お釣り				¥568

ご来店いただきまして
ありがとうございました

0201811140006000

詰め合せ機能-運用時の注意点 ①

同一商品コード1行表示を【しない】へ設定してください。

「同一コード1行表示」【する】で
 ・プレーンドーナツ×2個
 ・オールドドーナツ×1個
 販売時、右図の様に集計され

No	商品名	在庫	数	金額
1	プレーンドーナツ		2	200
2	オールドドーナツ		1	100

詰め合わせ「ASSORT」の、
 数量「1」で実行すると

・プレーンドーナツ×2個
 ・オールドドーナツ×1個
 が、
 ・プレーンドーナツ×1個
 ・オールドドーナツ×1個
 へと変更されてしまいます。

詰め合せ

レシートに印字する商品を選択してください

詰め合せグループ: 1

コード: 800000039000

商品名: ドーナツ詰め合せ3個

数量: 1

中止 レシート印字商品検索 決定

No	商品名	在庫	数	金額
1	&1 プレーンドーナツ		1	100
2	&1 オールドドーナツ		1	100

注意 「同一コード1行表示」の場合、
 詰め合わせ「ASSORT」のグループ①にした商品を、別の
 詰め合わせ「ASSORT」のグループ②へ登録する事ができなくなります。

下記手順を参照して、「同一コード1行表示」【しない】へ設定してください。

□ 同一コード1行表示：「しない」設定方法

開始メニューへ
 全般設定へ
 基本設定へ
 「初期3」



同一コード1行表示：「しない」

基本設定

初期 初期2 初期3 小計 NON-PLU 機種 メニューバー ディレクトリ

顧客 レシート 客面表示 レシート印字 業種OP ポイント

読み込み設定
 サブジャンル メーカーコード 仕入先コード
 しない する

5.6桁のバーストコード使用(顧客選択時)
 しない する

5桁のバーストコードとして使用(顧客未選択時)
 しない する

6桁のバーストコードとして使用(顧客未選択時)
 しない する

委託仕入使用 業種委託商品部門
 しない する 800 ~ 800

価格設定(物販)
 仕入価格 標準(単価3) 標準(単価4)
 しない する

販売価格
 標準(単価7) 標準(単価8)
 しない する

セ-使用別売りの単価に定価を印字
 しない する

仕入時導入日(登録日変更)
 しない する

仕入時バーストコード発行
 しない する

仕入先強制入力
 しない する

発注番号強制入力
 しない する

伝票日付強制入力
 しない する

同一商品コード1行表示
 しない する

移動時仕入累計変更
 しない する

終了 ← → Ver 7.15 更新

詰め合せ機能-運用時の注意点 ②

数量変更は、詰め合わせ「ASSORT」実行後に変更してください

1-販売画面で数量変更後、に詰め合わせを実行します。

例)
オールドーナッツを1個から3個へ、数量変更

レジ画面 (販売) BCPOS Ver7 (外税 8%) LS-009354
販売 Staff:店長 2018-11-14(Wed)14:22 伝票No. 0006 BUSICOM

No	商品名	在庫	数	金額
1	プレーンドーナッツ		1	100
2	オールドーナッツ		3	300
3	チョコドーナッツ		1	100
合計			5	¥500
			(外税計 40)	税込計 ¥540

2-詰め合わせ画面の数量が「1」で決定した場合

詰め合せ

レシートに印字する商品を選択してください

詰め合せグループ: 1

コード 800000039000

商品名 ドーナッツ詰め合せ3個

数量 1

中止 レシート印字商品検索 決定

3-販売画面に戻ると、詰め合わせした商品の販売個数はすべて「1」となります。

※ 詰め合わせ実行後の「数量変更」は可能です。

レジ画面 (販売) BCPOS Ver7 (外税 8%) LS-009354
販売 Staff:店長 2018-11-14(Wed)14:22 伝票No. 0006 BUSICOM

No	商品名	在庫	数	金額
1	&1 プレーンドーナッツ		1	100
2	&1 オールドーナッツ		1	100
3	&1 チョコドーナッツ		1	100
合計			3	¥300
			(外税計 24)	税込計 ¥324

詰め合せ機能-運用時の注意点 ③

□ 返品機能

- ・一部商品の返品

詰め合わせの内容が、レシートでは判断できません

※ジャーナルでの確認は可能

- ・伝票返品

詰め合わせの内容が表示されませんが、可能です。

・販売画面で、詰め合わせ「ASSORT」実行後に、返品ボタンを押すとエラーになります。

東京都文京区関口1-20-10 住友不動産江戸川橋駅前ビル TEL: 03-5229-5190			
** 販売 **			
2018/11/14(水) 15:02 店0002 No 0007		担当者 0001:店長	
コード	品名 型番	単価	金額
800-000039-000	ドーナツ詰め合せ3個	300	300
900-000001-000	玉子サンド	463	463
消費税(8%)			61
合計	2点		¥824
お預り			¥1,000
お釣り			¥176
ご来店いただきまして ありがとうございました			
0201811140007000			

東京都文京区関口1-20-10 住友不動産江戸川橋駅前ビル TEL: 03-5229-5190			
** 販売返品 **			
2018/11/14(水) 15:04 店0002 No 0008		担当者 0001:店長	
コード	品名 型番	単価	金額
800-000001-000	プレーンドーナツ	-100	-100返
800-000002-000	オールドドーナツ	-100	-100返
800-000003-000	チョコドーナツ	-100	-100返
900-000001-000	玉子サンド	-463	-463返
消費税(8%)			-61
合計	4点		-¥824
お預り			¥0
お釣り			¥824
ご来店いただきまして ありがとうございました			
0201811140008000			

■ 保留機能「KARIHANBAI」：利用不可

詰め合わせ機能使用時、利用できません。

■ セルフメディケーション：利用不可

セルフメディケーション対象商品が、詰め合わせに含まれる場合、利用不可。

(確定申告時の提出レシート要件を満たせない<商品が記載されないのマークを付けれない為>)

■ 作成した詰め合わせへの、商品追加：利用不可

詰め合わせ「ASSORT」実行後のグループへは商品を追加できません。

グループからの「商品取り消し(F4取消)」「数量変更(F3数編)」は可能です。

■ 軽減税率；利用不可

単品に軽減税率マークを表示するので、利用不可。

※但し、詰め合わせが必ず軽減税率対応商品となる場合、詰め合わせタイトルに※や軽減等つける事で運用可能

□ 免税販売

- ・BCPOS x あっと免税連携時

詰め合わせにした場合、BCPOSの販売レシートに「消耗品」「一般品」の分類が表示されないが、あっと免税に、商品明細を渡し、あっと免税側で消耗品、一般品を分類するので可能。

□ 税区分

詰め合わせ商品が、ライターとタバコの場合、単品表示されないの、課税非課税商品が不明。

□ 単品値引き/割引、複数単価、サービス

単品詳細が非表示となる為、値引き/割引額が表示されない。

同様に複数単価の値引きも単品詳細に表示されるので、値引き額が非表示となる。

サービス品は、品を提供したのかも不明となる。

※計算は行っている。

詰め合せ機能-運用のポイント ①

詰め合わせ商品タイトル「呼出し用バーコード」

1-販売画面に、詰め合わせのタイトル用に作成した商品呼び出します

「▼」を押して「SF1ラベル」を押し、ラベルを印字します



2-レシートプリンター *1から、ラベルが印字されます。
*1設定によりラベルプリンター



3-販売画面で「ASSORT」実行後に表示される「詰め合わせ」画面で、該当のラベルをスキャンする事で、安易にタイトルを呼び出す事が可能です

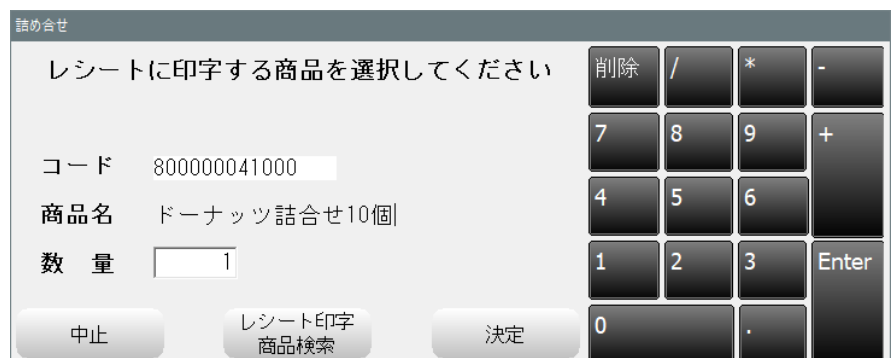

詰め合せ機能-運用のポイント ②

詰め合わせ「ASSORT」を、メニューボタンに登録します。これにより販売画面で「ASSORT」と入力しなくても、詰め合わせを簡易に呼出せます

1-販売画面の、設定「」を押し「商品メニュー登録」を押します

または、下記手順で「商品メニュー登録」を押します。



1-開始メニュー>全般設定>
「商品メニュー登録」を押します



2-商品メニュー登録

登録したい任意のタブ、任意のボタンを押します。

その他の口に、をいれてアクティブにします。

その他：「ASSORT」
※ 半角英、可
ボタン名称：「任意の名称」

「登録」を押して完了



領収書 横印字

New)領収書 横印字/控え印字/印紙税申告納付

領収書の横印字が可能となりました。(販売画面「▼」「SF領収書」)
横印字の場合、領収書設定欄に店舗名・住所・TEL等を設定してください。

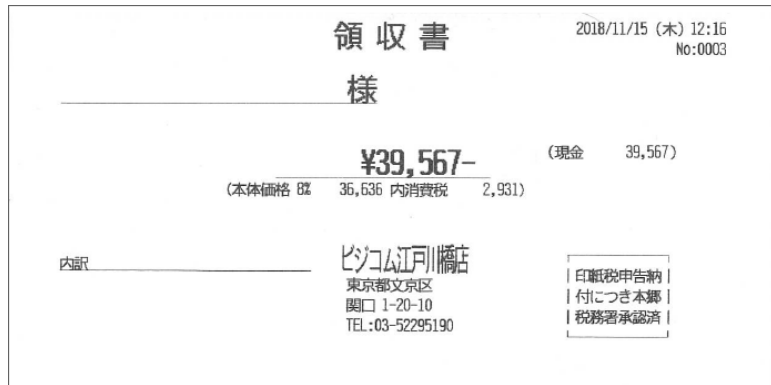

□ 設定方法

開始メニュー > 全般設定 >
基本設定 > 「レシート」

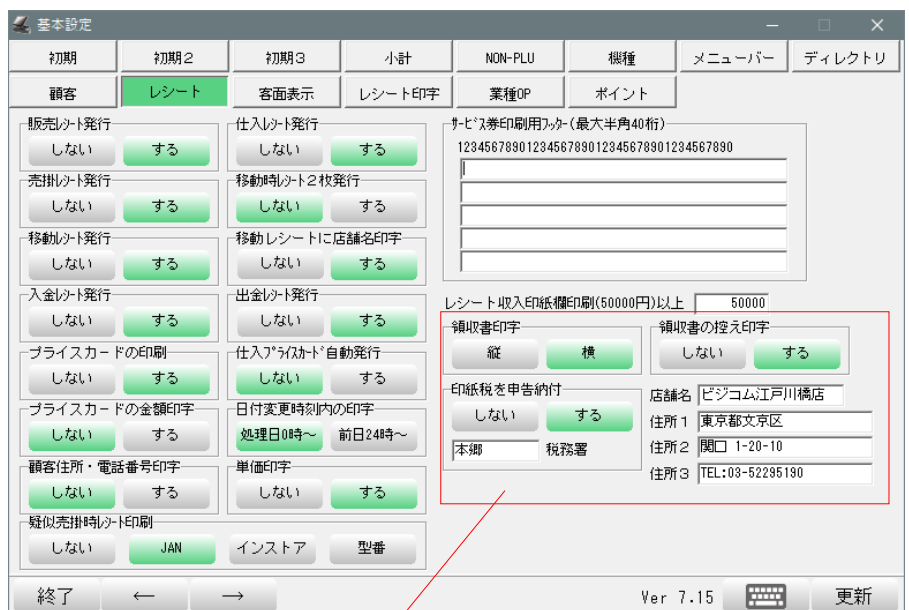

・領収書印字

「縦」は従来の印字です

・領収書の控え印字

「する」タイトルを領収書(控)として同じ内容を印字します

・店舗名/住所1-3

領収書横で印字する際は、設定してください

・印紙税を申告納付

「する」の場合、管轄税務署を設定してください



国税庁が認めている、書式表示による印紙税を納付する方法に対応しました。

同一種類の課税文書が継続的に作成されたり一時に多量に作成されたりする場合に、その課税文書に印紙を貼り付けることのわずらわしさを避けるために設けられたものであり、その方法は、課税文書に一定の書式を表示するとともに、1か月間の作成数量を翌月末日までにとりまとめて申告し、その申告に係る印紙税額を金銭で納付するというものです。

精算レシート(Zレシート)

精算レシート(Zレシート)- ① 概要/設定

精算レシート(Zレシート)概要

精算レシートの出力が可能となりました。
 精算レシートを出力すると、日報の計算を当日締めて翌日処理しか行えなくします。
 ※中間締めでは、当日の処理も選択可能

「開始メニュー」>「管理画面」から、
 何時でも「精算レシート」を出力できます。



< 精算レシート >

<全体>
 ビジコム江戸川橋店 (0002-019)
 日報日時 2018年11月15日16時04分 (雨)
 印刷日時 2018年11月15日17時37分

来客数 19人 平均単価 ¥25,574

精算回数 9回 再印刷 0回

売上	回数	金額
(物販)	60	¥485,915

売上合計	60	¥485,915

値引項目	回数	金額
値引	0	¥0
小計後値引	1	-¥200
小計後割引	0	¥0
セト値引	0	¥0
ミックス値引	1	-¥6,770
サセ入	0	¥0
まるめ調整		¥0

値引項目小計		-¥6,970

純売上		¥478,945
(内税 税抜)		¥478,945
消費税等		¥38,316
(消費税 内税分含)		¥38,316

総売上(値引前税込)		¥524,231
総売上(値引後税込)		¥517,261

□ 設定方法

開始メニュー > 全般設定 >
 基本設定 > 「初期」



中間締め処理使用：【する】

中間締め時刻：〇時(設定時刻経過時、
 レジ画面に精算ボタンを表示

精算レシート機能使用；【する】

精算レシート機能使用を【する】で、
 設定した中間締め時刻になると図Aの
 「締め時刻を過ぎました。
 精算してください。」(精算)
 を表示します。



図-A



当日売上で計上したい場合(精算)
 しないでレジ操作を続けてください。

精算レシート(Zレシート)- ② 運用

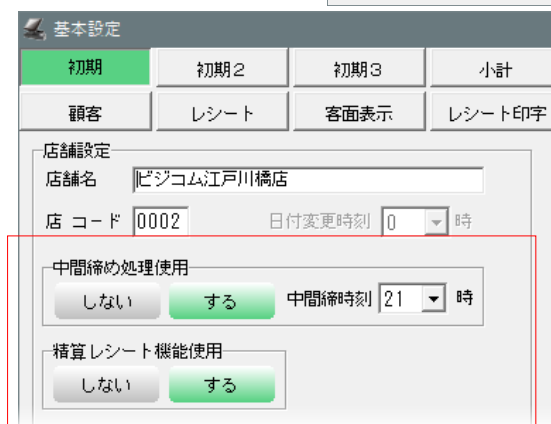
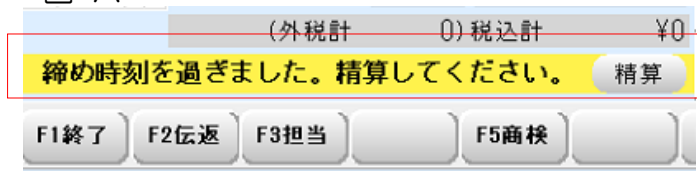
精算レシート発行後のレジ操作は全て、翌日の取引として扱いとなりますので、在り高計算を行ってから「精算レシート」を発行してください。

□ 設定した中間締め時刻を超過した場合

1-レジ画面に

「締め時刻を過ぎました。清算してください。」

と表示されますので（精算）ボタンを押します

※ 当日売上で計上したい場合（精算）しないでレジ操作を続けてください。

□ 設定した中間締め時刻前の場合

1-開始メニュー→管理画面→

「精算レシート」を押します

レジ画面 (販売) BCPOS Ver7 (外税 8%) LS-009354
Staff:店長 2018-11-17(Sat)18:35
税率:1% 誕生日 年齢
コード
顧客名
商品名
No 商品名 在庫 数 金額
合計 (外税計) 税込計
締め時刻を過ぎました。清算してください。 精算

管理画面
一般管理 販売管理 在庫管理 顧客管理
1 商品マスタ 2 日報 3
4 商品リスト 5 精算レシート 6
7 顧客マスタ 8 ジャーナル点検 9
10 顧客リスト 11 レシート再発行 12
13 顧客タミー 14 仕入先マスタ 15
16 親コードリスト 17 仕入先リスト 18
中止 ← →

2-精算レシート発行画面が表示されますので、「精算」ボタンで、精算レシートを発行します再印刷の場合「再印刷」を押して発行します再印刷の回数を、レシートに表示します。

精算レシート
売上
先頭1桁グループ集計
先頭2桁グループ集計
< 精算レシート >
<全体>
ビジコム江戸川橋店 (0002-000)
日報日時 2018年11月17日11時35分 (曇)
印刷日時 2018年11月17日16時36分
来客数 0人 平均単価 ¥0
精算回数 10回 再印刷 0回
売上合計 0 ¥0
値引項目 回数 金額
値引 0 ¥0
小計後値引 0 ¥0
小計後割引 0 ¥0
終了 売上 部門 粗利 局別 集計 精算 再印刷

精算レシート見本

< 精算レシート >
<全体>
ビジコム江戸川橋店 (0002-019)
日報日時 2018年11月15日16時04分 (雨)
印刷日時 2018年11月15日17時37分
来客数 19人 平均単価 ¥25,574
精算回数 9回 再印刷 0回
売上回数 金額
(物販) 60 ¥485,915
売上合計 60 ¥485,915
値引項目 回数 金額
値引 0 ¥0
小計後値引 1 -¥200
小計後割引 0 ¥0
カット値引 0 ¥0
ミックス値引 1 -¥6,770
サービス 0 ¥0
まるめ調整 ¥0
値引項目小計 -¥6,970
純売上 ¥478,945
(内税 税抜 ¥478,945)
消費税等 ¥38,316
(消費税 内税分含 ¥38,316)
総売上(値引前税込) ¥524,231
総売上(値引後税込) ¥517,261

精算レシート(Zレシート)- ③ 運用

3-精算レシート出力後に、

- ・販売画面を再度開いた場合
- ・翌日の売上でレジ操作する場合

レジ画面を開くと「日付入力」画面が開きます。
「翌営業日を選択」し、売上計上してください。

※精算処理を行った当日を含む過去は、
選択できません。

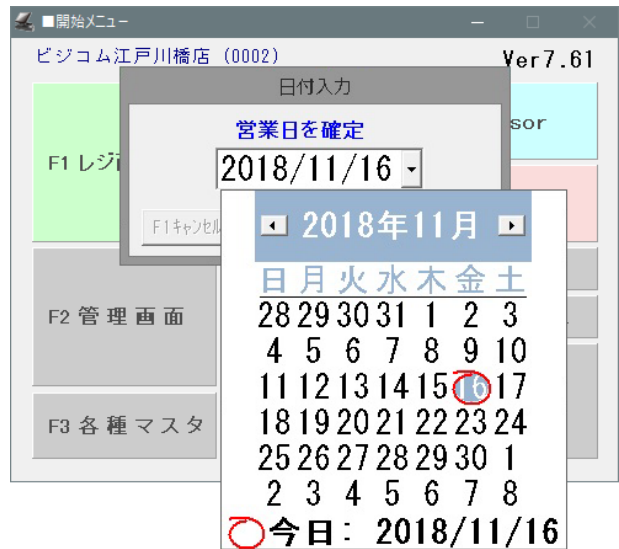

■ 精算レシート発行後のレジ操作では
下記、アラートが表示されます。

□ 更新アラート

【締め時刻を過ぎています。営業日を更新する場合は精算を行ってください】

表示された場合、過去の売上に対して「精算業務」が
終了していない為、BCPOSの日付が過去のままです。

【締め時刻を過ぎています。営業日を更新する場合は精
算を行ってください】と表示された場合、下記手順で精
算業務を行ってください。

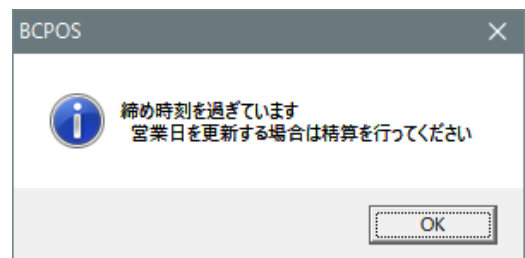

レジ画面で「精算」ボタンを押します

管理画面 > 「精算レシート」を押します



□ 上記アラートが表示される場合、レジ画面上部の日付に差異がございます。

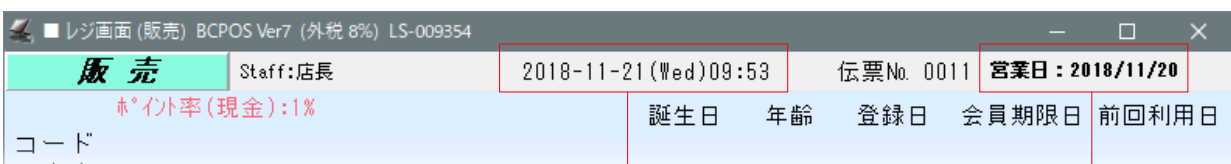

Windowsのシステム日付

BCPOSの日報日付

決済種別設定時、種別表示機能

決済種別設定時、種別表示機能-①

決済端末連携時にクレジットマスタで、決済種別設定時、設定した種別で固定されるようになりました。（今までは、自由選択）

現在の運用が、下図の様に表示されている場合、同じ運用が可能で影響ありません。

□ 設定方法

開始メニュー > 各種マスタ > クレジット

クレジット会社no	クレジット会社名	決済フラグ	決済種別
1	Visa	<input checked="" type="checkbox"/>	0
2	Master	<input type="checkbox"/>	0
3	JCB	<input checked="" type="checkbox"/>	0
5	銀聯	<input checked="" type="checkbox"/>	2
6	その他	<input type="checkbox"/>	
7	電子マネー	<input type="checkbox"/>	1

・ 決済フラグ

端末(Verifone or J-Mups)連動時 チェック

注) セミセルフ運用時は、必須となります

※ タッチフォーム使用时

・ 決済種別

「空白」：決済種別選択（下図参照）

「1」：銀聯、「0」：クレジット、「2」：電子マネー

・ 決済種別「空白」設定の表示例

金額 3731

1 Visa
2 Master
3 JCB
5 銀聯
6 その他
7 電子マネー

クレジット決済(連動しない) 決済を行いません。POS側のみ売上を立てます

クレジット会社no	クレジット会社名	決済フラグ	決済種別
6	その他	<input type="checkbox"/>	

決済種別設定時、種別表示機能-②

・決済種別「クレジット」設定の表示例

クレジット会社選択

決済種別

クレジットカード

金額 3731

1 Visa
2 Master
3 JCB
5 銀聯
6 その他
7 電子マネー

7 8 9
4 5 6
1 2 3
0 00
C -

クレジット決済(連動しない)

クレジット会社no	クレジット会社名	決済フラグ	決済種別
1	Visa	<input checked="" type="checkbox"/>	0

・決済種別「議連」設定の表示例

クレジット会社選択

決済種別

銀聯

金額 3731

1 Visa
2 Master
3 JCB
5 銀聯
6 その他
7 電子マネー

7 8 9
4 5 6
1 2 3
0 00
C -

クレジット決済(連動しない)

クレジット会社no	クレジット会社名	決済フラグ	決済種別
5	銀聯	<input checked="" type="checkbox"/>	2

・決済種別「電子マネー」設定の表示例

クレジット会社選択

決済種別

電子マネー

金額 3731

1 Visa
2 Master
3 JCB
5 銀聯
6 その他
7 電子マネー

7 8 9
4 5 6
1 2 3
0 00
C -

クレジット決済(連動しない)

クレジット会社no	クレジット会社名	決済フラグ	決済種別
7	電子マネー	<input type="checkbox"/>	1

自動釣銭機連動時の釣銭投入画面

自動釣銭機連動時の釣銭投入画面

自動釣銭機連動時の、つり銭投入画面への移行が早くなりました。【設定無し】

1-自動釣銭機接続時、レジ画面起動後担当者を選択



2-現在のつり銭状態を表示

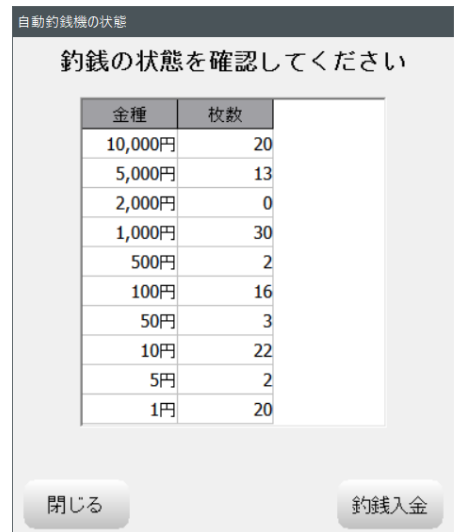

3-「釣銭入金」を押す事で「日報金種」を表示してつり銭の投入が可能です



□「モニタ切替」機能

セミセルフ機能利用時は、釣銭機の投入口がレジ画面と反対側を向くので「切替」ボタンで「釣銭入力」をセカンドモニタ側表示へ切替可能です。セカンドモニタに表示すると、レジ画面は下図の様になります。

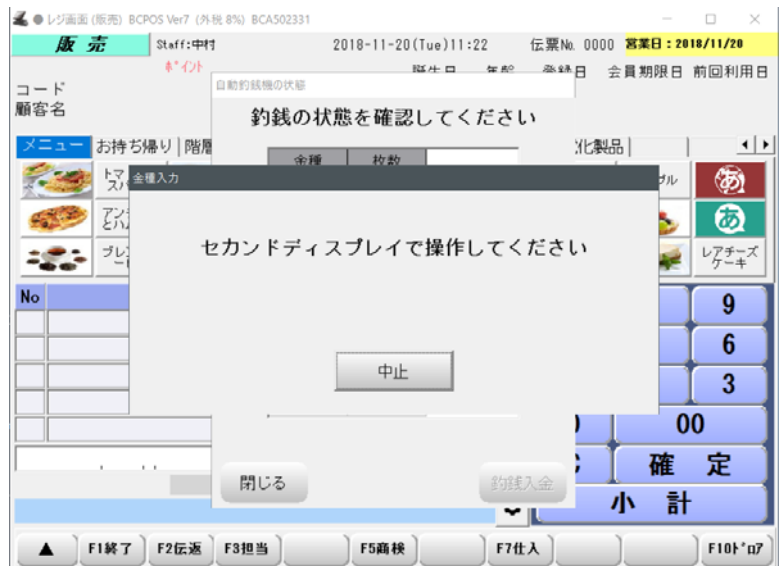

「後会計」セカンドプリンタ使用時の保留販売機能

「後会計」セカンドプリンタ使用時の保留販売機能-概要

セカンドプリンタ使用時に、伝票単位で複数回注文の保留を伝票バーコードの読取りで行え、最後に纏めて会計ができる様になりました。

販売画面で 保留機能「Karihabai」と入力するか、商品メニューへ登録した「Karihanbai」を押す事で会計する事無く、キッチンプリンターへ注文伝票の出力が行えます。

レジ画面 (販売) BCPOS Ver7 (外税 8%) LS-009354
 販売 Staff:店長 2018-11-22(Thu)12:30 伝票No. 0000 営業日:2018/11/22

アパレル	カフェ	エスプレッソ	ドーナツ	Donut	パル	イタリアン	機能1	機能2	未設定タブ	未設定タブ	未設定
部門アイス	ホットサンド	チーズトースト	パスタトースト	トースト	野菜サンド	ツナサンド	火腿サンド	10% OFF	顧客情報詳細		
部門ジュース	シーフードピザ	ホットドッグ	和風ハンバーガー	オムライス	ミックスドリア	シーフードドリア	ビーフカレー	100円値引	学生		
部門お酒	たろこパグァッティ	カルボナーラ	ニース風サラダ	グリーンサラダ	コンソメスープ	かぼちゃスープ	ミネソ	販売保留	会社員		

No	商品名	在庫	数	金額
1	カシスオレンジ		1	519
2	グリーンサラダ		1	463
合計		2		¥982
(外税計 79) 税込計				¥1,061

オーダー
 オーダーコード []
 中止 新規 追加

F1中止 F2金変 F3数変 F4取消 F5商換 F6値引 F7カット F8返品 F9小計 F10現計

注文-①

>

東京都文京区関口1-20-10
 住友不動産江戸川橋駅前ビル
 TEL: 03-5229-5190
お会計票

2018/11/20(火) 14:23 店0002
 保留No 1811200004
 担当者 0001:店長

コード	品名 型番	数	単価	金額
902-000005-000	カルボナーラ	1	880	880
消費税(8%)				70
合計		1点		¥950

ご来店いただきまして
 ありがとうございます

011811200004

注文-②

東京都文京区関口1-20-10
 住友不動産江戸川橋駅前ビル
 TEL: 03-5229-5190
お会計票

2018/11/20(火) 14:21 店0002
 保留No 1811200004
 担当者 0001:店長

コード	品名 型番	数	単価	金額
930-000005-000	カシスオレンジ	1	519	519
903-000033-000	グリーンサラダ	1	463	463
消費税(8%)				79
合計		2点		¥1,061

ご来店いただきまして
 ありがとうございます

011811200004

注文①+② 合計支払い

東京都文京区関口1-20-10
 住友不動産江戸川橋駅前ビル
 TEL: 03-5229-5190
**** 販売 ****

2018/11/20(火) 14:56 店0002 No 0010
 担当者 0001:店長

コード	品名 型番	数	単価	金額
930-000005-000	カシスオレンジ	1	519	519
903-000033-000	グリーンサラダ	1	463	463
902-000005-000	カルボナーラ	1	880	880
消費税(8%)				149
合計		3点		¥2,011

ご来店いただきまして
 ありがとうございます

0201811200010000

2018/11/20(火) 14:21 No 0007
 担当者 0001 (002/002)

□ グリーンサラダ 1

2018/11/20(火) 14:21 No 0007
 担当者 0001 (001/002)

□ カシスオレンジ 1

2018/11/20(火) 14:21 No 0007
 担当者 0001 (002/002)

□ グリーンサラダ 1

「後会計」セカンドプリンタ使用時の保留販売機能-運用 ①

1-レジ画面にメニューを呼び出して、商品メニューに登録した「KARIHANBAI」を押すか、KARIHANBAIと入力し「確定」します

2-オーダー画面が表示されますので「新規」を押します

レジ画面 (販売) BCPOS Ver7 (外税 8%) LS-009354
 販売 Staff:店長 2018-11-22 (Thu)12:30 伝票No. 0000 営業日: 2018/11/22

部門アイス	ホットサンド	チーズトースト	ピザトースト	トースト	野菜サンド	ツナサンド	火腿レスサンド	10% OFF	顧客情報詳細
部門パスタ	シーフードピザ	ホットドッグ	和風ハンバーガー	オムライス	ミックスドリア	シーフードドリア	ビーフカレー	100円値引	学生
部門お酒	たらこがががが	カルボネラ	ニース風サラダ	グリーンサラダ	コンソメスープ	かまぼこスー	ミネ	販売保留	会社員

No	商品名	在庫	数	金額
1	カシスオレンジ		1	519
2	グリーンサラダ		1	463
合計			2	¥982
(外税計 79) 税込計				¥1,061

7 8 9
4 5 6
1 2 3
0 00
C 確定
小計

F1中止 F2金変 F3数変 F4取消 F5商換 F6値引 F7カット F8返品 F9小計 F10現計

オーダー

オーダーコード

中止 新規 追加

3-レジ側のレシートプリンターから、タイトルが「お会計票」となった伝票が出力されます

3-キッチン側のプリンターから、下図の様な短冊または、伝票で注文されたメニューを出力します

東京都文京区関口1-20-10
 住友不動産江戸川橋駅前ビル
 TEL: 03-5229-5190
お会計票

2018/11/20(火) 14:21 店0002
 保留No 1811200004
 担当者 0001:店長

コード	品名	型番	数	単価	金額
930-000005-000	カシスオレンジ		1	519	519
903-000033-000	グリーンサラダ		1	463	463
消費税(8%)					79
合計	2点				¥1,061

ご来店いただきまして
 ありがとうございました

011811200004

2018/11/20(火) 14:21 No 0007
 担当者 0001 (002/002)

□ グリーンサラダ 1

2018/11/20(火) 14:21 No 0007
 担当者 0001 (001/002)

□ カシスオレンジ 1

「後会計」セカンドプリンタ使用時の保留販売機能-運用 ②

4-レジ画面に追加するメニューを呼び出して、商品メニューに登録した「KARIHANBAI」を押すか、KARIHANBAIと入力し「確定」します「オーダー」が開きます。



5-追加する伝票のバーコードをスキャンするか、コード番号を入力して「追加」を押します



6-レジ側のレシートプリンターから、タイトルが「お会計票」となった追加伝票が出力されます



6-キッチン側のプリンターから、下図のような短冊または、伝票で注文された追加メニューを出力します

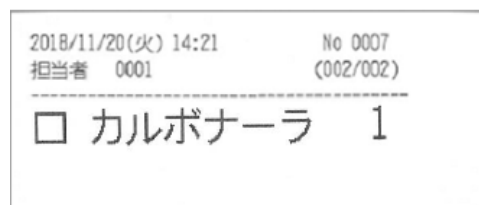

「後会計」セカンドプリンタ使用時の保留販売機能-運用 ③

7-会計時は、既に発行したいずれかの「会計票」をレジ画面で、コードをスキャンするか、コード入力し「小計」「現計」で会計します。

The screenshot shows the POS system interface with a receipt screen on the left and a second printer's receipt on the right. The receipt screen displays the following information:

東京都文京区関口1-20-10
住友不動産江戸川橋駅前ビル
TEL: 03-5229-5190
お会計票

2018/11/20(火) 14:21 店0002
保留No 1811200004
担当者 0001:店長

コード	品名	数	単価	金額
930-000005-000	カシスオレンジ	1	519	519
903-000033-000	グリーンサラダ	1	463	463
消費税(8%)				79
合計		2点		¥1,061

ご来店いただきまして
ありがとうございました

011811200004

The second printer's receipt displays the following information:

東京都文京区関口1-20-10
住友不動産江戸川橋駅前ビル
TEL: 03-5229-5190
*** 見返り券 ***

2018/11/20(火) 14:56 店0002 No 0010
担当者 0001:店長

コード	品名	数	単価	金額
930-000005-000	カシスオレンジ	1	519	519
903-000033-000	グリーンサラダ	1	463	463
902-000005-000	カルボナーラ	1	880	880
消費税(8%)				149
合計		3点		¥2,011

ご来店いただきまして
ありがとうございました

0201811200010000

「後会計」セカンドプリンタ使用時の保留販売機能-設定

□ 設定

開始メニュー > 全般設定 > 追加基本設定 > プリンタ増設設定 > 「使用用途」: 後会計

The screenshot shows the POS system settings menu and the 'Printer Addition Settings' dialog box. The settings menu includes the following options:

- F1 レジ画面起動
- F2 管理画面
- F3 各種マスター
- F4 追加基本設定
- F5 オンライン
- F6 全般設定
- F7 テンプレート
- F8 ECサイト連携
- F9 セカンドディスプレイ

The 'Printer Addition Settings' dialog box includes the following settings:

- 増設LANプリンタ使用: する
- プリンタ機種名+IP: CT253
- レシート幅: 80mm
- 印刷方法: 伝票印刷 短冊印刷
- 印刷枚数: 1 枚
- エラー時に画面表示する: する
- 出力完了時に画面表示する: する
- 数を改訂して印字: する
- 180度反転印字: する
- 使用用途: 後会計

その他、追加/更新機能

□ 自動釣銭機使用時の機能改善

- ・自動釣銭機使用時の釣銭出金手順変更：釣銭出金＞レシート出力へ変更
- ・自動釣銭機使用時の釣銭入金画面の変更：レジ画面起動＞担当者登録＞現在のつり銭状態表示＞釣銭投入画面表示可
- ・セミセルフ使用時はつり銭投入口方向（セカンドディスプレイ側）に、釣銭投入画面を表示
- ・セミセルフ使用時のセカンドディスプレイに、クレジットカード決済と銀聯決済を追加
- ・グローリー製自動釣銭機利用時「預かり金計数中のエラー解除ガイダンス」を表示する

□ 他

- ・小計画面を動かさないように変更
- ・OBC：奉行i10シリーズ/商奉行、蔵奉行の商品マスタが取り込めるようになりました

